

聖保羅書院 冬季校服參考資料

(由學長會提供冬季校服的標準規格)



正規的冬季校服

頭髮

不可電髮、染髮、過長（蓋過耳邊、眉或恤衫）、過短或使用髮泥等美髮用品。

恤衫及呔

- 冬季校服的恤衫必須是長袖及純白色。
- 學生必須結呔及扣上頸鈕。
- 校呔不可有任何修改，呔上不可扣有任何徽章。
- 只可扣上學生會的呔夾。

校褸

- 須為寶藍色制服絨料，並須每天穿著回校。
- 不可是其他西裝料或仔襟。
- 袋口必須繡上校章。
- 校褸鈕顏色必須與校褸相同。

褲

- 灰色絨料長褲，褲的灰色要和鞋的黑色有明顯分別。
- 不可摺腳，褲腳不可破損。
- 不可用牛仔布料。
- 不可穿喇叭褲、窄腳褲及低腰褲。

襪

- 須為純白色（不低於腳眼）。
- 運動襪襪頂可印有顏色橫紋，但不可有文字或顏色圖案。

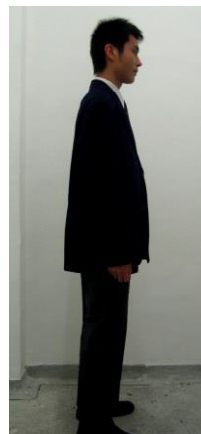
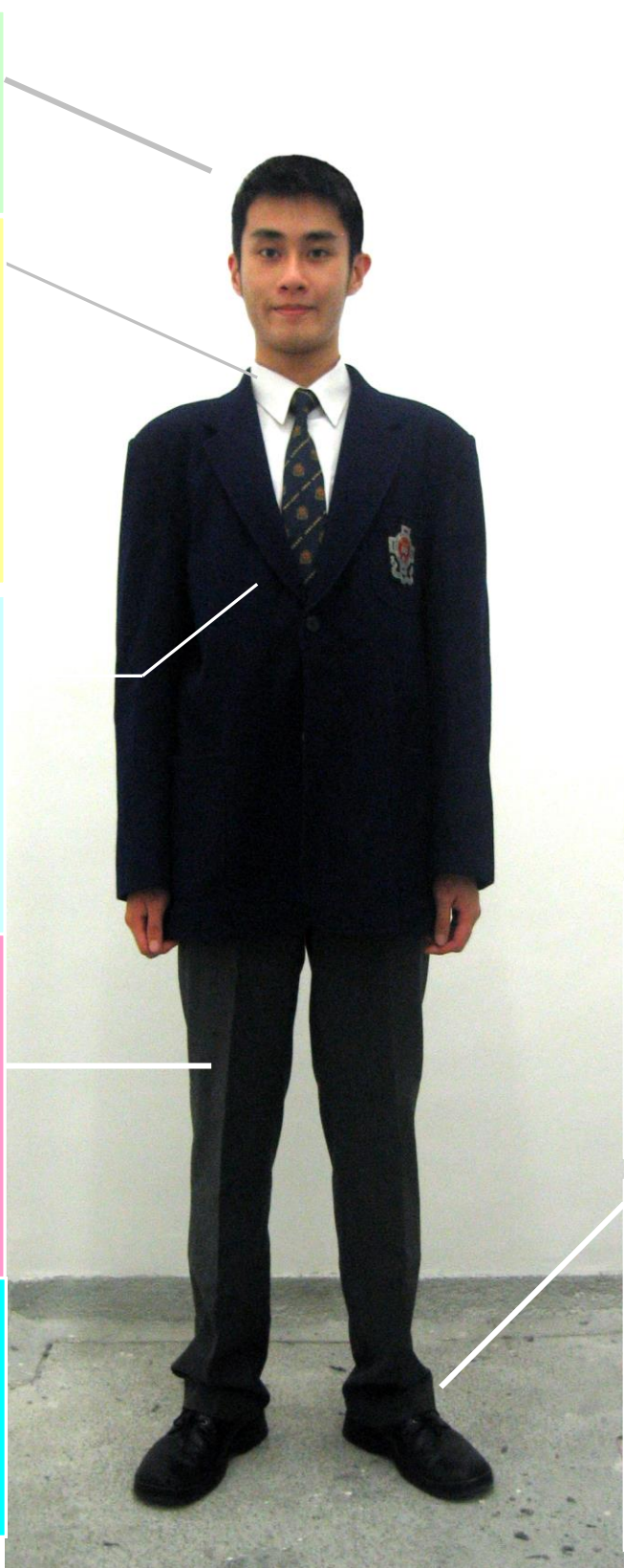

皮帶

- 學生必須佩帶皮帶。
- 須為純黑色（如有車線，只可是黑色的平行橫線）。
- 皮帶扣只可以是純黑色、銀色、金色。

鞋

- 黑色皮鞋，鞋面（包括皮、鞋帶和車線）均須是黑色，不可附有顏色圖案。
- 鞋面是可擦亮皮料並經常擦亮。
- 鞋筒必須低於腳眼。
- 鞋跟後面不可有圈。
- 不可穿著黑色波鞋。



其他注意事項

恤衫

- 恤衫領不可有鈕。
- 不可有顏色鈕（非白色或透明）。
- 不可有一個袋以上有暗袋；袋不可有鈕、有掩、任何花紋、圖案或牌子。
- 不可有暗花。

鞋

漆皮鞋、亮皮鞋、鬆糕鞋、黑色運動鞋、帆船鞋或長、短靴均不合規格。

皮帶

- 皮帶扣不可有過量花紋、圖案或英文字母。
- 皮帶不可穿上腰包或扣上鎖匙鏈。
- 皮帶扣過大或過份誇張，以及尾部或鈕門有金屬附件均不合規格。
- 皮帶尾部不可以過長以致下垂。
- 布帶或編織而成的皮帶均不合規格。

毛衣

- 只可是寶藍色，所有鈕必須是藍色的。
- 必須是 V 領。
- 毛衣不可有袋或拉鏈或任何條子及花紋。
- 布製的襪不可當作毛衣。
- 毛衣必須稱身，不可過大或過長。
- 穿著毛衣時，校章須佩帶於左胸當眼位置。

內衣

- 只可為體育制服、校慶紀念 T-恤或純白色內衣。
- 校隊球衣不可以當內衣穿著。
- 不可穿樽領內衣。
- 羊毛內衣只可以是奶黃色、淺啡色、淺灰色或白色。

棉襪 / 羽絨

- 只可於早上溫度攝氏十度或以下穿著。
- 只可以是深藍色、寶藍色或黑色。

手襪、頸巾

- 只可以是寶藍色的。
- 不可有文字或顏色圖案。
- 只可以在室外穿著。

舊生會、學生會、校隊等上衣及外套均非校服。

學生不可以佩帶任何首飾、裝飾物，包括戒指、頸鍊、手鍊、手繩及耳環等。

學生如有任何疑問，請逕往學長室查詢。

學長會對以上參考資料保留解釋權，並據此判定任何學生是否遵照上列規格穿著合適的冬季校服。

Prefects' Council 學長會

二〇一四年十一月二十五日